

# SZUHA KÖZSÉG

## SZABÁLYOZÁSI TERV

(KÜLTERÜLET)

M=1:10 000

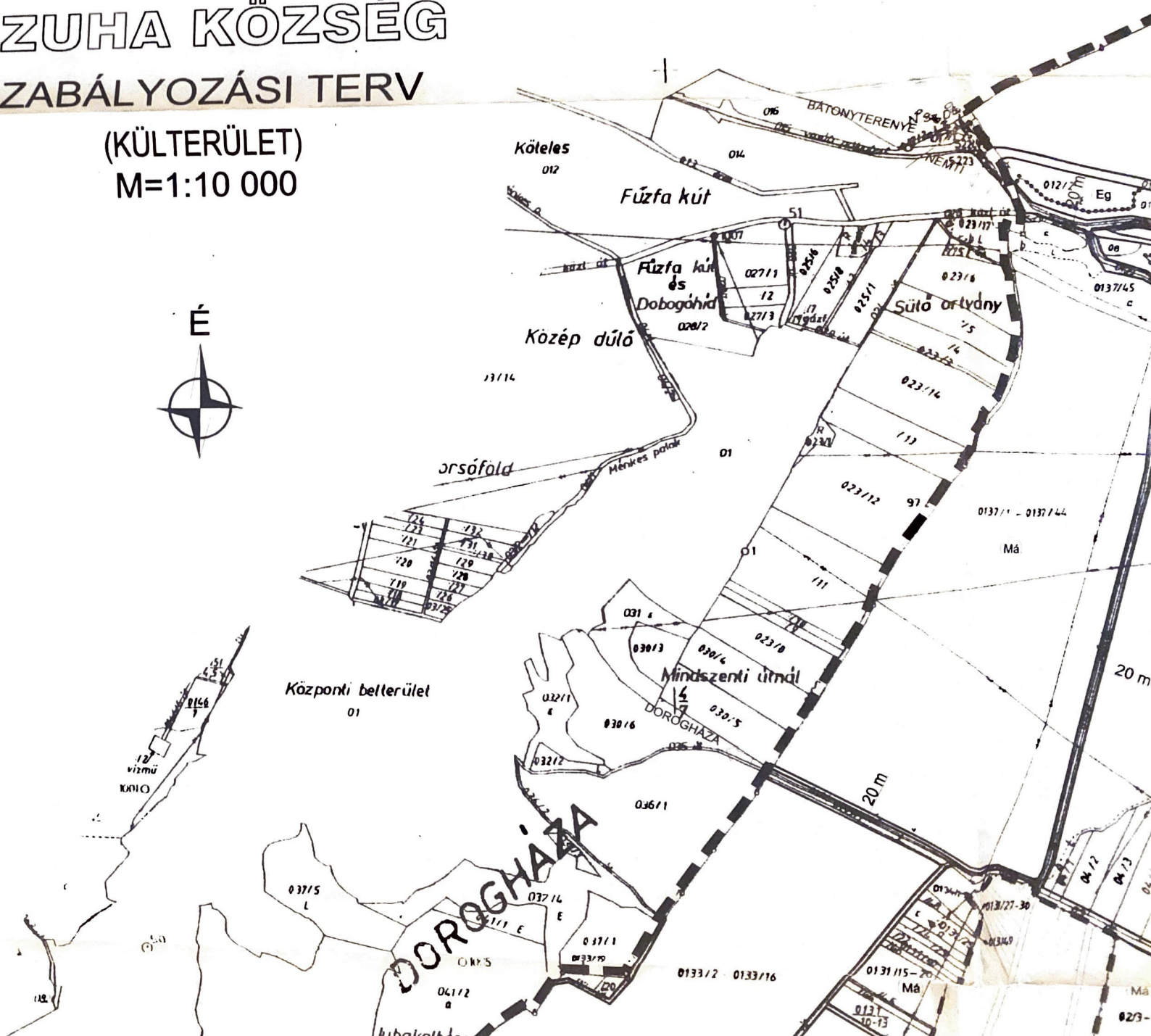

# NEMTI

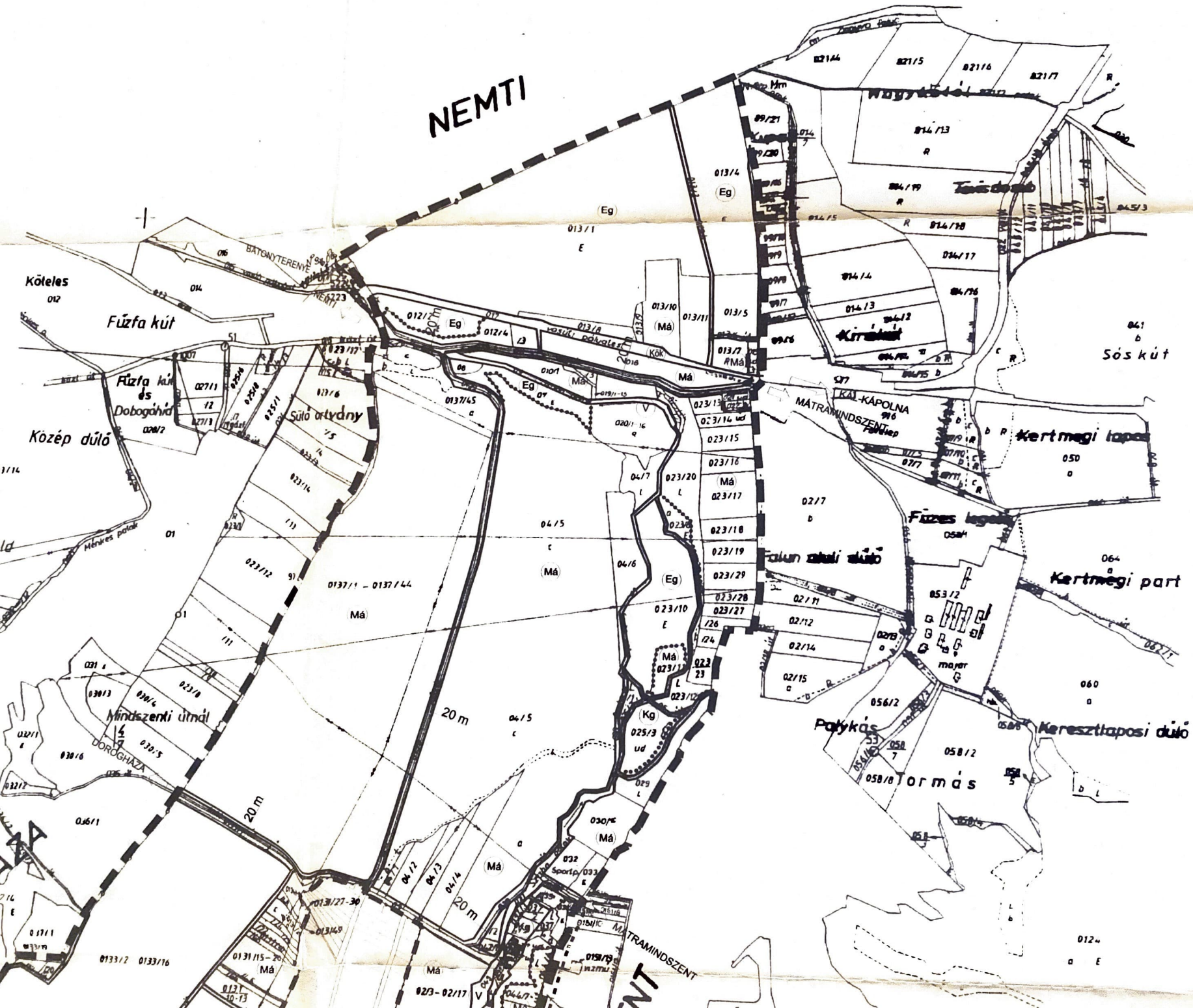

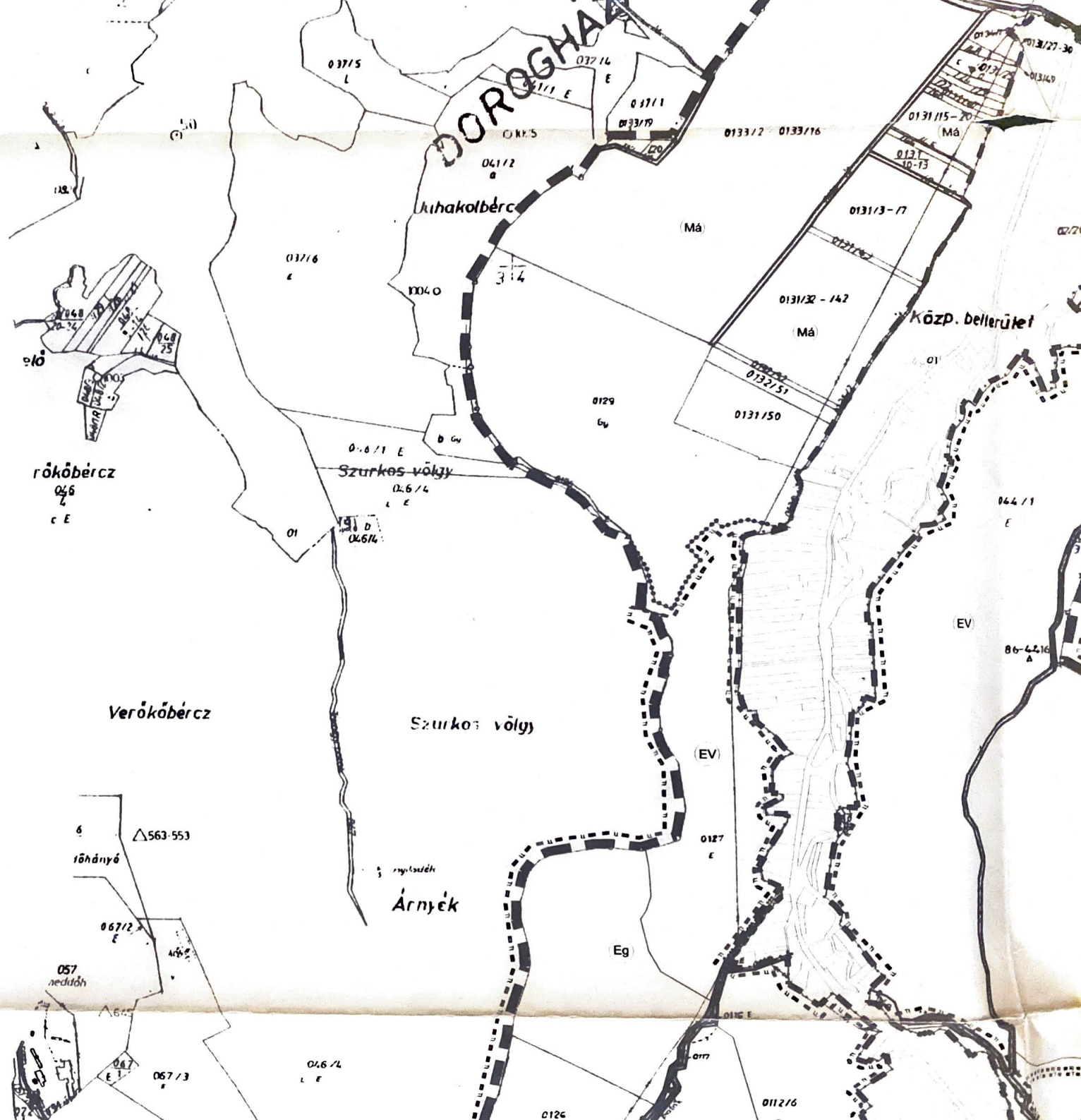

DOROGHÁZ

Kihakolbérc

037/5  
L

037/14  
E

037/1  
E

0133/2 0133/16

0131/15-20  
Má

0131/10-13

0131/3-17

(Má)

0131/32-142  
Má

Közp. bellerület

037/6  
E

0040

3/4

0129  
Gy

0131/50

0.6/1 E

Szurkos völgy

0.6/4  
L E

01

0.6/4  
D

rököbércz

0.6/4  
L E

Verököbércz

Szurkos völgy

044/1  
E

(EV)

86-42.16  
A

Árnyék

(EV)

0127  
E

Eg

563.553  
Ishányó

067/2  
E

057  
nedűh

067/3  
E

046/4  
L E

0126

0112/6



# MATRAMINDSZENT

058/8 Formás

0124  
a E



Közp. belferület

Szántó

Lázoldali legelő

Szőlőhasztl

Lázoldali legelő

Majoroságos erdő

Szeles parlag

Ella major

Közp. belferület

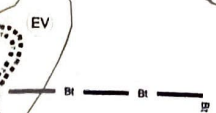

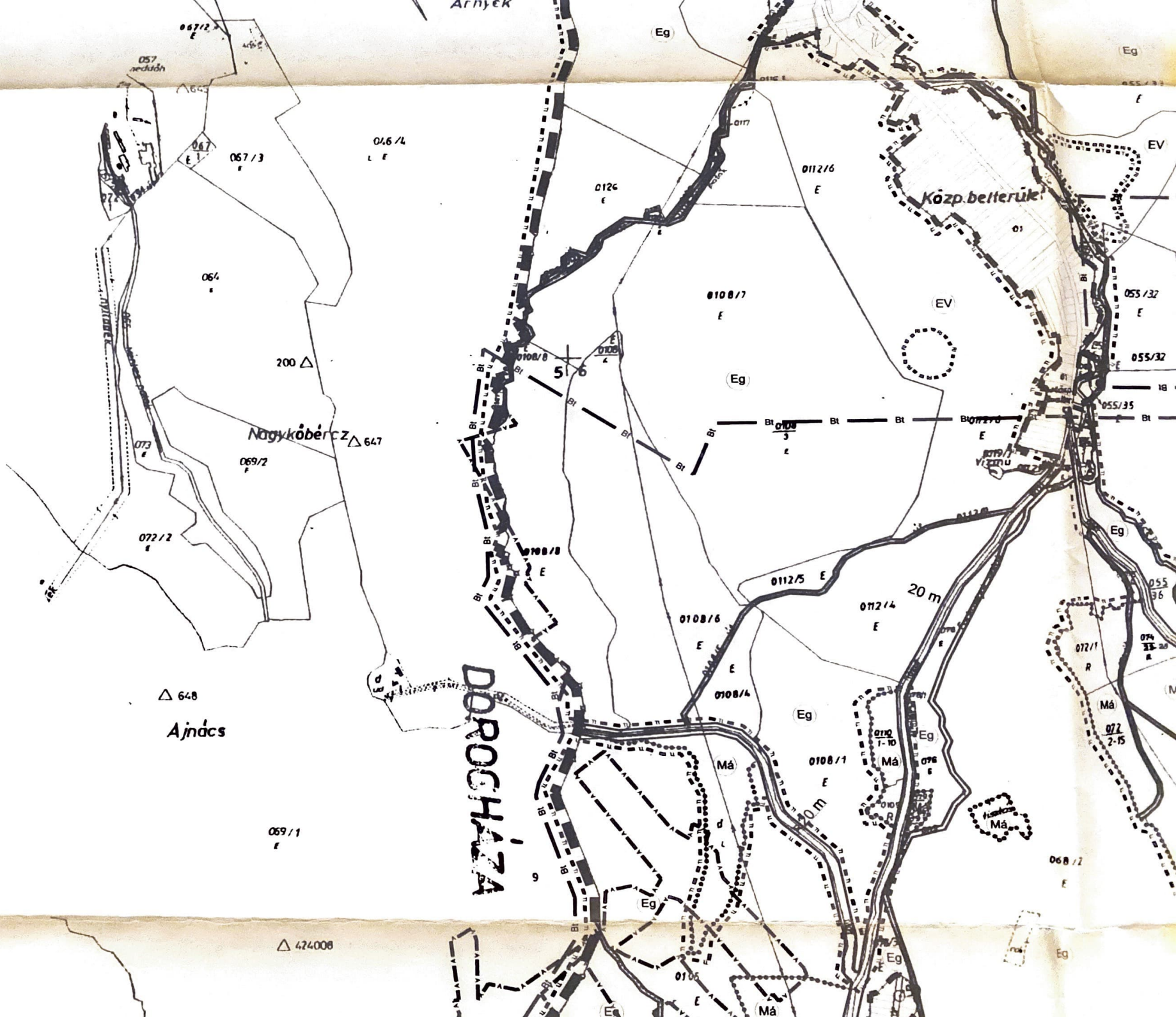

Arnyék

057  
nehésh

067/2  
E

067/3  
E

016/4  
L E

064  
E

200 Δ

Nagyköbér CZ Δ 647

069/2  
E

072/2  
E

Δ 648

Ajnács

069/1  
E

Δ 424008

Eg

0126  
E

0112/6  
E

0108/7  
E

Közp. betterület

EV

EV

055/32  
E

055/32  
E

055/35  
E

Eg

0108/3  
E

0112/5  
E

0112/4  
E

20 m

0108/6  
E

0108/4  
E

Eg

0108/1  
E

0110  
E

076  
E

055/36  
E

072/1  
E

074  
E

Má

072  
E

068/2  
E

Eg

DROGHAZA

9

Eg

Má

Má

Má

Má

0105  
E





0103  
E

Eg

Eg

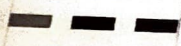

**JELMAGYARÁZAT:**

-  Igazgatási terület határa
-  Beépítésre szánt terület határa
-  Megerősített beépítésre szánt terület határa
-  Tervezett beépítésre szánt terület határa

△ 474008

SZOROSPATAK

BÁT

Belterület!  
(Mátroalmás)

D Sz Nb 85

0105  
a c  
(Eg)

Eg

Má

0105  
r-AB

Má

096  
Eg

Má

7/8

087/6  
a E

Eg

Má

091  
r-AB

090  
L

092  
L

089  
r-AB

088  
r-AB

Má

SZ

075

066  
L

067  
r-AB

068/1  
E

Má

067  
r-AB

Eg

Má

066  
L

067  
r-AB

068/1  
E

068/2  
E

Eg

E

068/1  
E

067  
r-AB

066  
L

Má



Belterület

PARÁDSASVÁR

PARÁDSASVÁR

GÁLYTÉTO

Eg

057  
a E  
Eg

Má

Má

Má

Eg

064  
f E

Má

Eg

20 m

EV

Eg

20 m

Eg

Eg

a E



- - - - - Igazgatási terület határa  
 - - - - - Beépítésre szánt terület határa  
 - - - - - Műemléki helyszínekre vonatkozó terület határa  
 - - - - - Műemléki helyszínekre vonatkozó terület határa

- - - - - Tervezett beépítésre szánt terület határa
- Szabályozási vonal
- ..... Ővezet határa
- - - - - Természeti terület határa
- - - - - Helyi jelentőségű természetvédelmi terület
- ..... Régészeti lelőhely határa
- - - - - Országos jelentőségű természetvédelmi terület határa
- - - - - Felszínmozgásos terület határa
- ■ — ■ — ■ Bányatelek határa
- - - - - Alábányászott terület határa

- Má    Általános mezőgazdasági terület
- Eg    Gazdasági erdőterület
- Ev    Védelmi erdőterület
- V    Vizgazdálkodási terület
- KÖu    Közúti közlekedési terület
- KÖk    Kötőpályás közlekedési terület
- Kg    Különleges gazdasági terület

# BÁTONYTERENYE





MÁTRASZENTIMRE

KÉSZÜLT AZ ÁLLAMI ALAPADATOK FELHASZNÁLÁSÁVAL

A SZABÁLYOZÁSI TERV CSAK A HELYI ÉPÍTÉSI SZABÁLYZATTAL EGYÜTT ÉRVÉNYES

<b>Tervező:</b>  <b>ARCHITECHTON ÉPÍTÉSZ BT.</b> 3155 Mátramindezint, Petöfi út 30. <b>USÁK TIBOR</b> vezető településrendező tervező (MÉK : TT-1-12-0071/2001)		<b>Rajz:</b> <b>PANNON-FORRÁS</b> <small>Tekniformálós és Mérték Szolgáltató KFT.          200 Budapest, Előre 1. sz. 14. 2-05. 11. 1. sz. postafiók</small>
<b>Hely:</b> SZUHA	<b>Lépték:</b> M=1:10 000	
<b>Megnevezés:</b> SZUHA KÖZSÉG TELEPÜLÉSRENDEZÉSI TERVE		
<b>Tárgy:</b> SZABÁLYOZÁSI TERV (KÜLTERÜLET)		
Usák Tibor Felmérés	Ipacs József Szerkesztő	Usák Tibor Terv
		<b>Rajzsám:</b> <b>J-3</b> 2004. január hó